

This drawing and specifications, herein, are the property of Digital Equipment Corporation and shall not be reproduced or copied or used in whole or in part as the basis for the manufacture or sale of items without written permission.

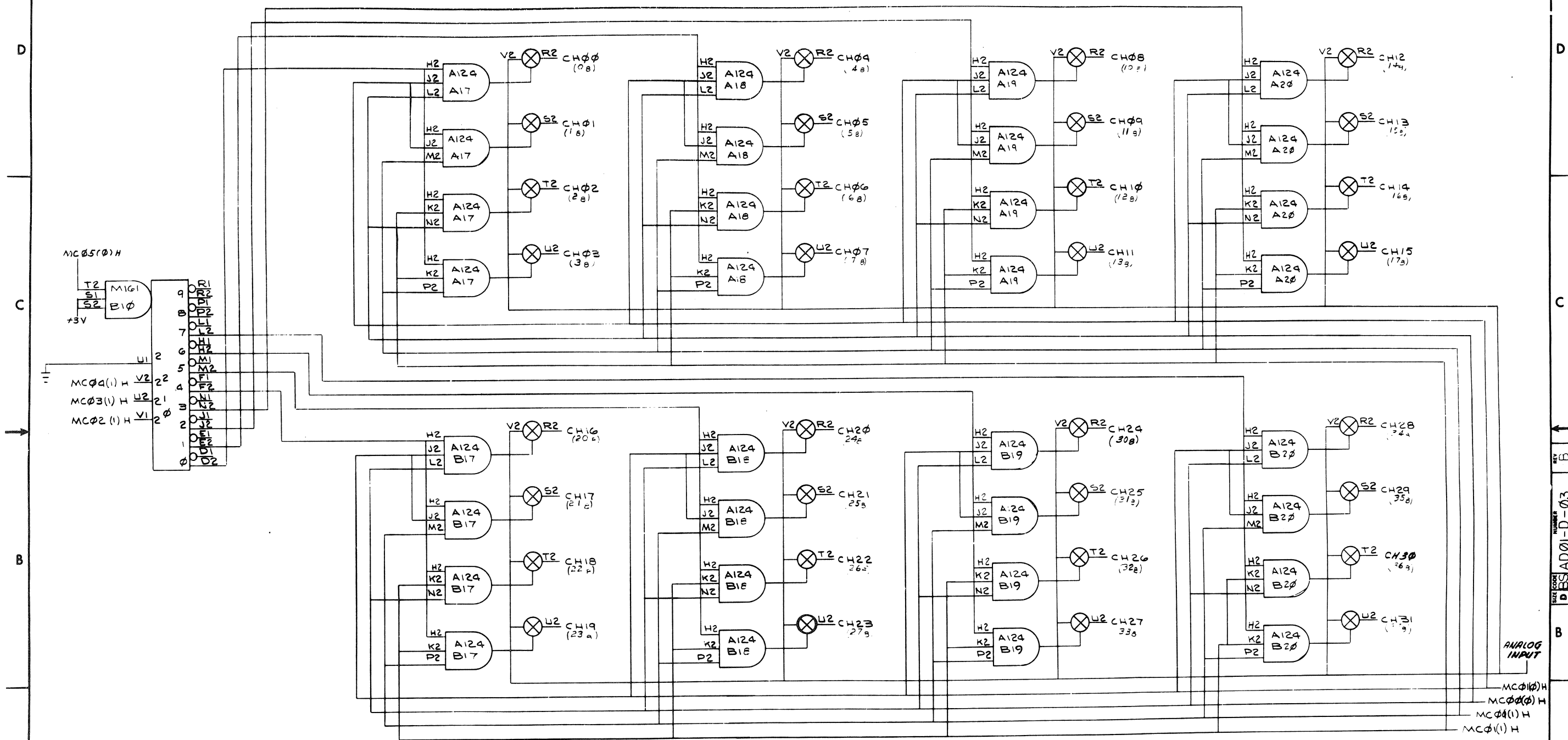

REV	CHG	NO	REV
1	1	1	1
2	2	2	2
3	3	3	3
4	4	4	4
5	5	5	5
6	6	6	6
7	7	7	7
8	8	8	8

PARTS LIST		TITLE	
MULTIPLEXER		MULTIPLEXER	
A-ML-AD01-DA		A-ML-AD01-DA	
SCALE		SCALE	
SHEET		SHEET	
OF		OF	
DST.		DST.	
1		1	

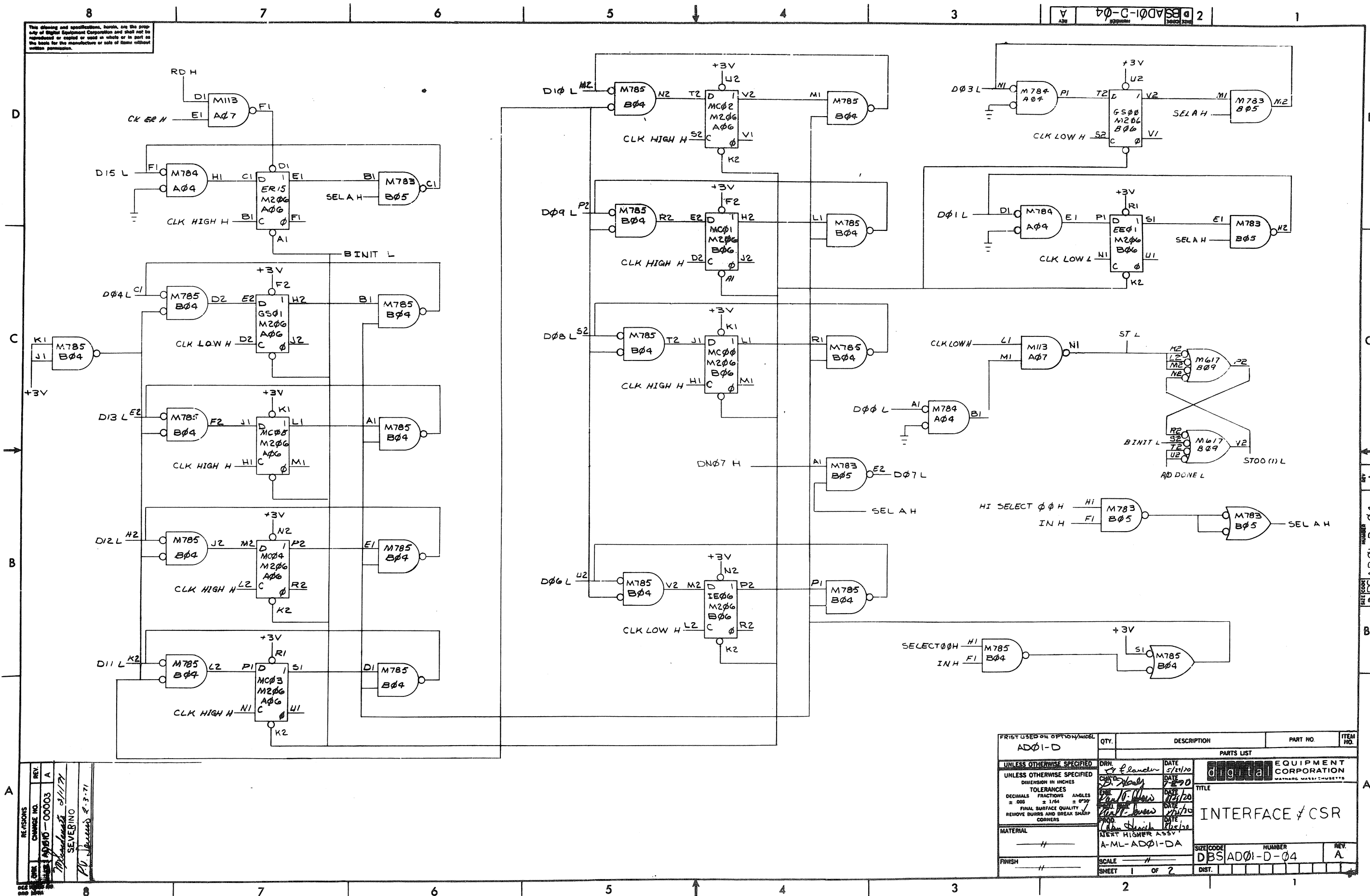

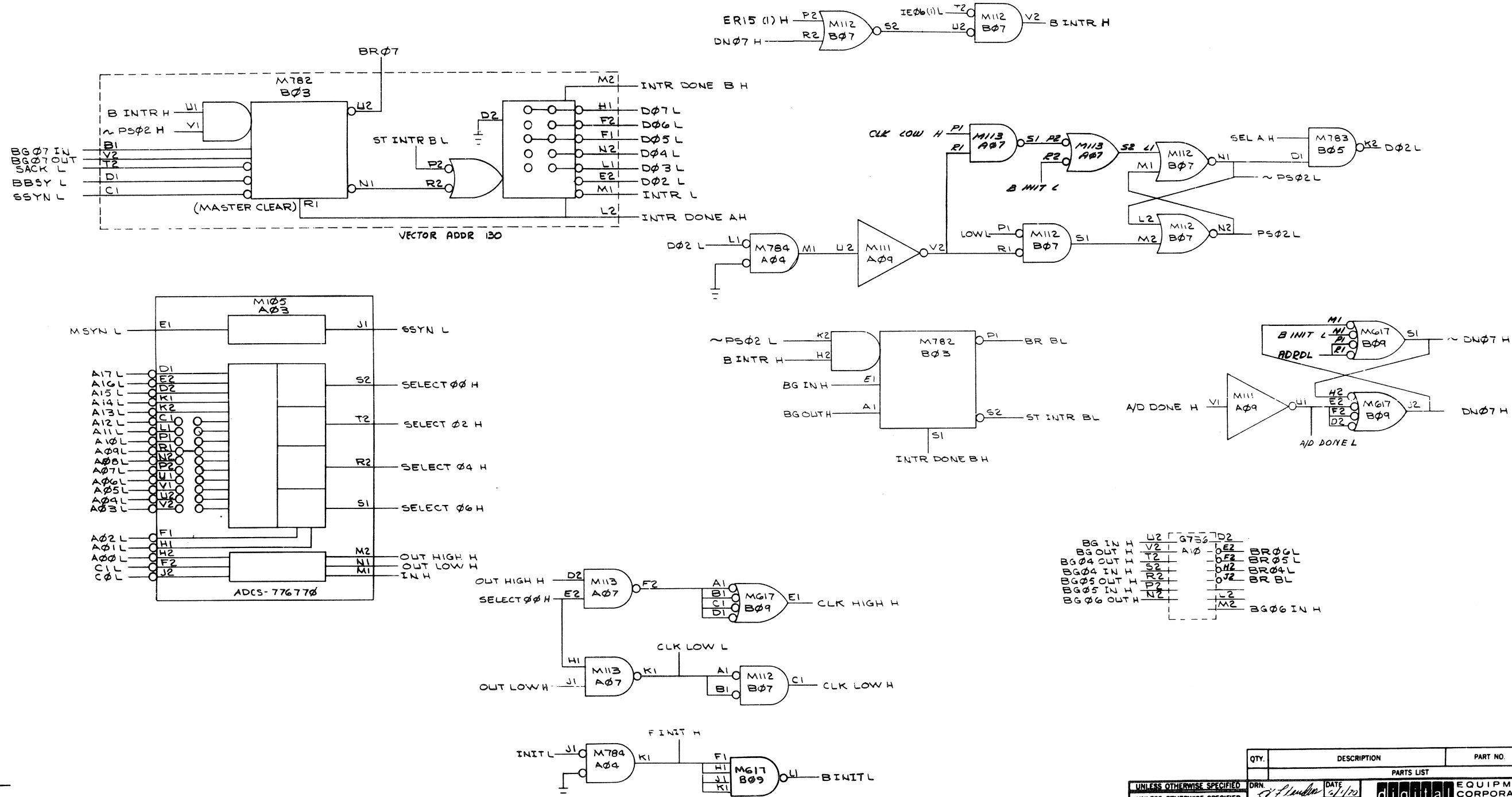

QTY.		DESCRIPTION		PART NO.		ITEM NO.	
PARTS LIST							
UNLESS OTHERWISE SPECIFIED		DRN. <i>J. J. J. J.</i>		DATE <i>11/70</i>		<div style="border: 1px solid black; padding: 5px; display: inline-block;"> digital </div> <div style="display: inline-block; vertical-align: middle;"> EQUIPMENT CORPORATION <small>MAYNARD, MASSACHUSETTS</small> </div>	
UNLESS OTHERWISE SPECIFIED		CMT. <i>Handy</i>		DATE <i>12-70</i>			
DIMENSION IN INCHES		PRO. <i>Handy</i>		DATE <i>11/70</i>			
TOLERANCES		PRG. ENG. <i>Handy</i>		DATE <i>11/70</i>			
DECIMALS FRACTIONS ANGLES		PRG. <i>Handy</i>		DATE <i>11/70</i>		<div style="border: 1px solid black; padding: 10px; text-align: center;"> <h1>INTERFACE & CSR</h1> </div>	
± .005 ± 1/64 ± .030		PRG. <i>Handy</i>		DATE <i>11/70</i>			
FINAL SURFACE QUALITY		PRG. <i>Handy</i>		DATE <i>11/70</i>			
REMOVE BURRS AND BREAK SHARP CORNERS		PRG. <i>Handy</i>		DATE <i>11/70</i>			
MATERIAL		FIRST USED ON		SIZE CODE		NUMBER	
_____ //		_____ //		DBS		AD01-D-04	
FINISH		SCALE		REV.		A	
_____ //		SHEET 2 OF 2		DIST.			

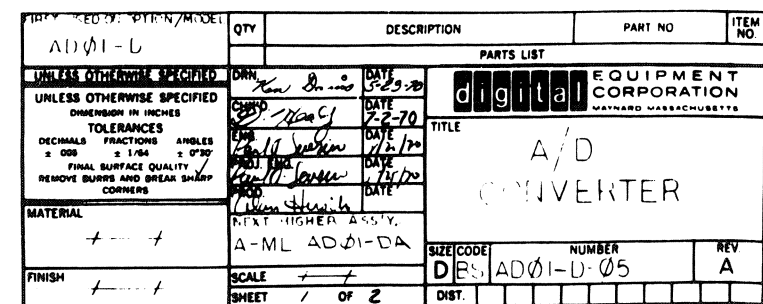

This drawing and specifications, herein, are the property of Digital Equipment Corporation and shall not be reproduced or copied or used in whole or in part as the basis for the manufacture or sale of items without written permission.

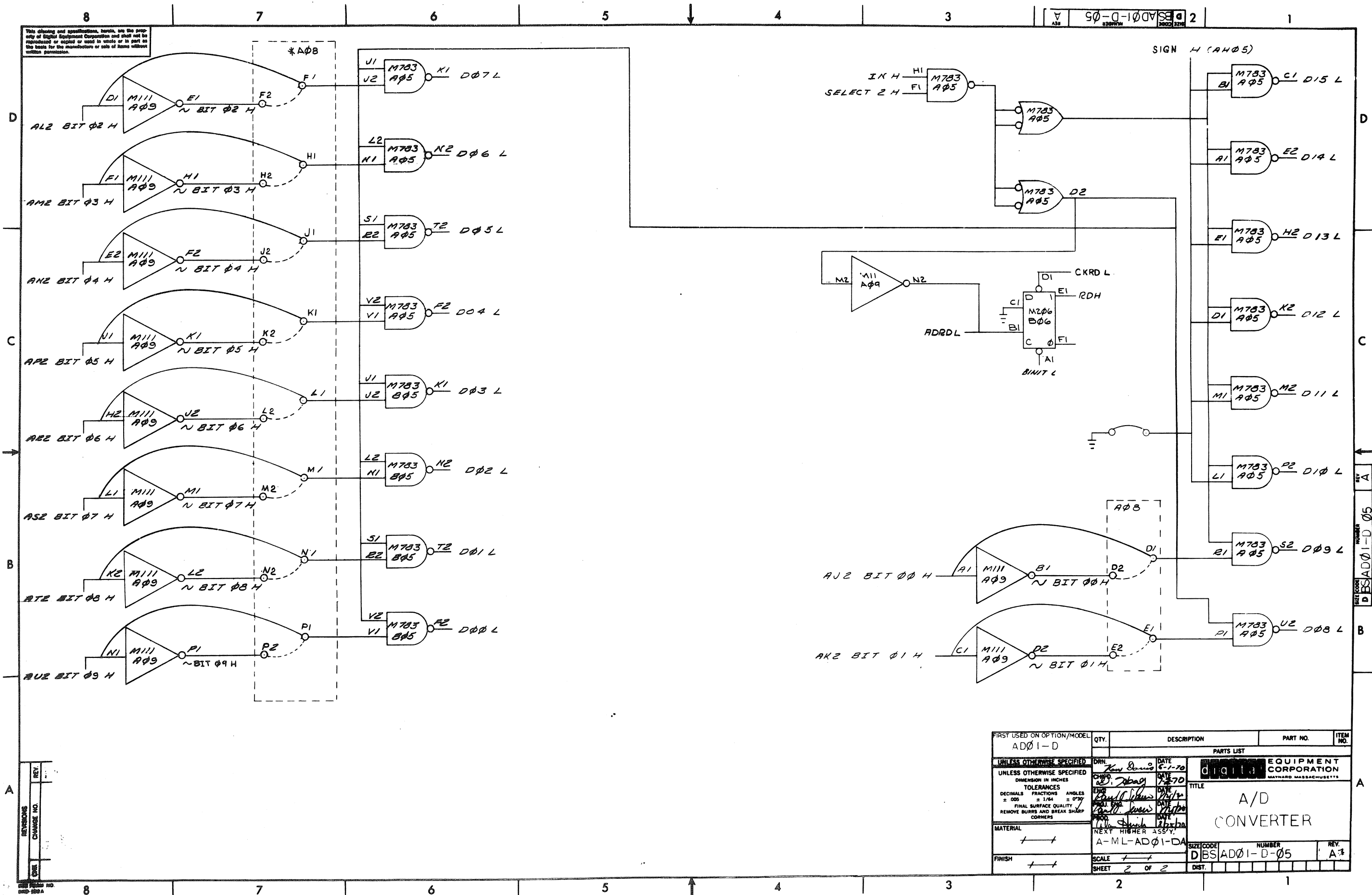

This drawing and specifications, herein, are the property of Digital Equipment Corporation and shall not be reproduced or copied or used in whole or in part as the basis for the manufacture or sale of items without written permission.

NOTES:

1. NOT APPLICABLE TO LAB II. SEE DRAWING D-IC-ADØ1-D-15.

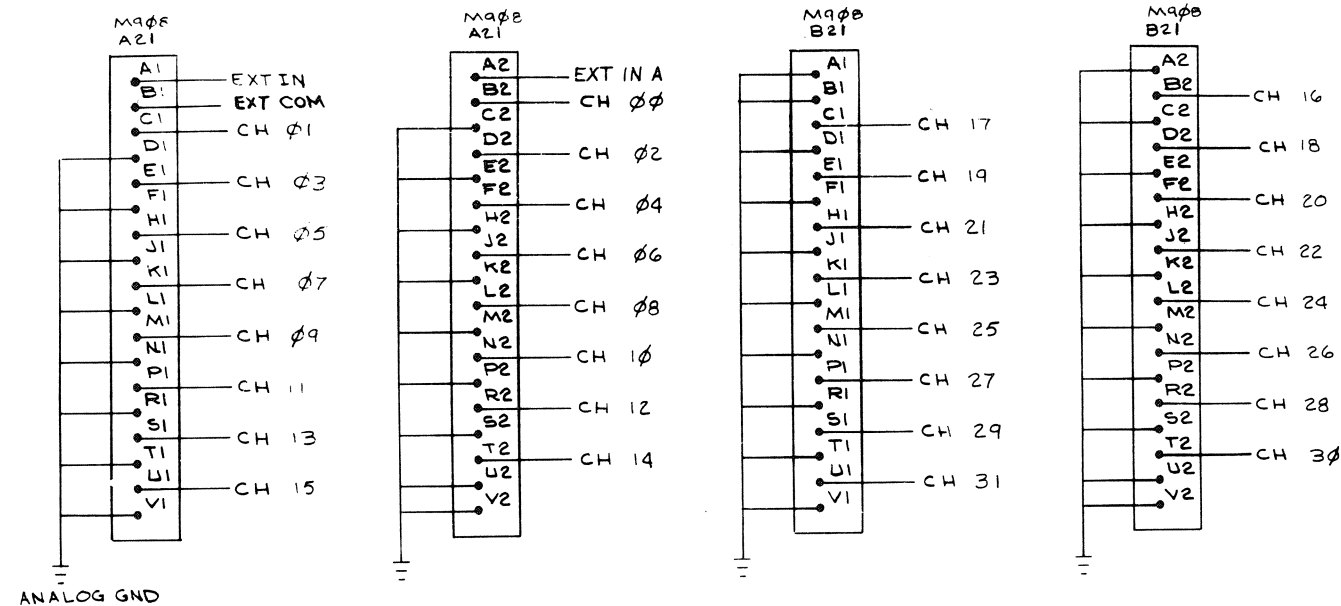

REVISIONS		P.
CHK	CHANGE NO.	REV
	ADD - 00003	A
	ADD - 00004	B
	ADD - 00005	C
	ADD - 00006	D
	ADD - 00007	E
	ADD - 00008	F
	ADD - 00009	G
	ADD - 00010	H
	ADD - 00011	I
	ADD - 00012	J
	ADD - 00013	K
	ADD - 00014	L
	ADD - 00015	M
	ADD - 00016	N
	ADD - 00017	O
	ADD - 00018	P
	ADD - 00019	Q
	ADD - 00020	R
	ADD - 00021	S
	ADD - 00022	T
	ADD - 00023	U
	ADD - 00024	V
	ADD - 00025	W
	ADD - 00026	X
	ADD - 00027	Y
	ADD - 00028	Z
	ADD - 00029	AA
	ADD - 00030	AB
	ADD - 00031	AC
	ADD - 00032	AD
	ADD - 00033	AE
	ADD - 00034	AF
	ADD - 00035	AG
	ADD - 00036	AH
	ADD - 00037	AI
	ADD - 00038	AJ
	ADD - 00039	AK
	ADD - 00040	AL
	ADD - 00041	AM
	ADD - 00042	AN
	ADD - 00043	AO
	ADD - 00044	AP
	ADD - 00045	AQ
	ADD - 00046	AR
	ADD - 00047	AS
	ADD - 00048	AT
	ADD - 00049	AU
	ADD - 00050	AV
	ADD - 00051	AW
	ADD - 00052	AX
	ADD - 00053	AY
	ADD - 00054	AZ
	ADD - 00055	BA
	ADD - 00056	BB
	ADD - 00057	BC
	ADD - 00058	BD
	ADD - 00059	BE
	ADD - 00060	BF
	ADD - 00061	BG
	ADD - 00062	BH
	ADD - 00063	BI
	ADD - 00064	BJ
	ADD - 00065	BK
	ADD - 00066	BL
	ADD - 00067	BM
	ADD - 00068	BN
	ADD - 00069	BO
	ADD - 00070	BP
	ADD - 00071	BQ
	ADD - 00072	BR
	ADD - 00073	BS
	ADD - 00074	BT
	ADD - 00075	BU
	ADD - 00076	BV
	ADD - 00077	BW
	ADD - 00078	BX
	ADD - 00079	BY
	ADD - 00080	BZ
	ADD - 00081	CA
	ADD - 00082	CB
	ADD - 00083	CC
	ADD - 00084	CD
	ADD - 00085	CE
	ADD - 00086	CF
	ADD - 00087	CG
	ADD - 00088	CH
	ADD - 00089	CI
	ADD - 00090	CJ
	ADD - 00091	CK
	ADD - 00092	CL
	ADD - 00093	CM
	ADD - 00094	CN
	ADD - 00095	CO
	ADD - 00096	CP
	ADD - 00097	CQ
	ADD - 00098	CR
	ADD - 00099	CS
	ADD - 00100	CT
	ADD - 00101	CU
	ADD - 00102	CV
	ADD - 00103	CW
	ADD - 00104	CX
	ADD - 00105	CY
	ADD - 00106	CZ
	ADD - 00107	DA
	ADD - 00108	DB
	ADD - 00109	DC
	ADD - 00110	DD
	ADD - 00111	DE
	ADD - 00112	DF
	ADD - 00113	DG
	ADD - 00114	DH
	ADD - 00115	DI
	ADD - 00116	DJ
	ADD - 00117	DK
	ADD - 00118	DL
	ADD - 00119	DM
	ADD - 00120	DN
	ADD - 00121	DO
	ADD - 00122	DP
	ADD - 00123	DQ
	ADD - 00124	DR
	ADD - 00125	DS
	ADD - 00126	DT
	ADD - 00127	DU
	ADD - 00128	DV
	ADD - 00129	DW
	ADD - 00130	DX
	ADD - 00131	DY
	ADD - 00132	DZ
	ADD - 00133	EA
	ADD - 00134	EB
	ADD - 00135	EC
	ADD - 00136	ED
	ADD - 00137	EE
	ADD - 00138	EF
	ADD - 00139	EG
	ADD - 00140	EH
	ADD - 00141	EI
	ADD - 00142	EJ
	ADD - 00143	EK
	ADD - 00144	EL
	ADD - 00145	EM
	ADD - 00146	EN
	ADD - 00147	EO
	ADD - 00148	EP
	ADD - 00149	EQ
	ADD - 00150	ER
	ADD - 00151	ES
	ADD - 00152	ET
	ADD - 00153	EU
	ADD - 00154	EV
	ADD - 00155	EW
	ADD - 00156	EX
	ADD - 00157	EY
	ADD - 00158	EZ
	ADD - 00159	FA
	ADD - 00160	FB
	ADD - 00161	FC
	ADD - 00162	FD
	ADD - 00163	FE
	ADD - 00164	FF
	ADD - 00165	FG
	ADD - 00166	FH
	ADD - 00167	FI
	ADD - 00168	FJ
	ADD - 00169	FK
	ADD - 00170	FL
	ADD - 00171	FM
	ADD - 00172	FN
	ADD - 00173	FO
	ADD - 00174	FP
	ADD - 00175	FQ
	ADD - 00176	FR
	ADD - 00177	FS
	ADD - 00178	FT
	ADD - 00179	FU
	ADD - 00180	FV
	ADD - 00181	FW
	ADD - 00182	FX
	ADD - 00183	FY
	ADD - 00184	FZ
	ADD - 00185	GA
	ADD - 00186	GB
	ADD - 00187	GC
	ADD - 00188	GD
	ADD - 00189	GE
	ADD - 00190	GF
	ADD - 00191	GG
	ADD - 00192	GH
	ADD - 00193	GI
	ADD - 00194	GJ
	ADD - 00195	GK
	ADD - 00196	GL
	ADD - 00197	GM
	ADD - 00198	GN
	ADD - 00199	GO
	ADD - 00200	GP
	ADD - 00201	GQ
	ADD - 00202	GR
	ADD - 00203	GS
	ADD - 00204	GT
	ADD - 00205	GU
	ADD - 00206	GV
	ADD - 00207	GW
	ADD - 00208	GX
	ADD - 00209	GY
	ADD - 00210	GZ
	ADD - 00211	HA
	ADD - 00212	HB
	ADD - 00213	HC
	ADD - 00214	HD
	ADD - 00215	HE
	ADD - 00216	HF
	ADD - 00217	HG
	ADD - 00218	HH
	ADD - 00219	HI
	ADD - 00220	HJ
	ADD - 00221	HK
	ADD - 00222	HL
	ADD - 00223	HM
	ADD - 00224	HN
	ADD - 00225	HO
	ADD - 00226	HP
	ADD - 00227	HQ
	ADD - 00228	HR
	ADD - 00229	HS
	ADD - 00230	HT
	ADD - 00231	HU
	ADD - 00232	HV
	ADD - 00233	HW
	ADD - 00234	HX
	ADD - 00235	HY
	ADD - 00236	HZ
	ADD - 00237	IA
	ADD - 00238	IB
	ADD - 00239	IC
	ADD - 00240	ID
	ADD - 00241	IE
	ADD - 00242	IF
	ADD - 00243	IG
	ADD - 00244	IH
	ADD - 00245	II
	ADD - 00246	IJ
	ADD - 00247	IK
	ADD - 00248	IL
	ADD - 00249	IM
	ADD - 00250	IN
	ADD - 00251	IO
	ADD - 00252	IP
	ADD - 00253	IQ
	ADD - 00254	IR
	ADD - 00255	IS
	ADD - 00256	IT
	ADD - 00257	IU
	ADD - 00258	IV
	ADD - 00259	IW
	ADD - 00260	IX
	ADD - 00261	IY
	ADD - 00262	IZ
	ADD - 00263	JA
	ADD - 00264	JB
	ADD - 00265	JC
	ADD - 00266	JD
	ADD - 00267	JE
	ADD - 00268	JF
	ADD - 00269	JG
	ADD - 00270	JH
	ADD - 00271	JI
	ADD - 00272	JJ
	ADD - 00273	JK
	ADD - 00274	JL
	ADD - 00275	JM
	ADD - 00276	JN
	ADD - 00277	JO
	ADD - 00278	JP
	ADD - 00279	JQ
	ADD - 00280	JR
	ADD - 00281	JS
	ADD - 00282	JT
	ADD - 00283	JU
	ADD - 00284	JV
	ADD - 00285	JW
	ADD - 00286	JX
	ADD - 00287	JY
	ADD - 00288	JZ
	ADD - 00289	KA
	ADD - 00290	KB
	ADD - 00291	KC
	ADD - 00292	KD
	ADD - 00293	KE
	ADD - 00294	KF
	ADD - 00295	KG
	ADD - 00296	KH
	ADD - 00297	KI
	ADD - 00298	KJ
	ADD - 00299	KK
	ADD - 00300	KL
	ADD - 00301	KM
	ADD - 00302	KN
	ADD - 00303	KO
	ADD - 00304	KP
	ADD - 00305	KQ
	ADD - 00306	KR
	ADD - 00307	KS
	ADD - 00308	KT
	ADD - 00309	KU
	ADD - 00310	KV
	ADD - 00311	KW
	ADD - 00312	KX
	ADD - 00313	KY
	ADD - 00314	KZ
	ADD - 00315	LA
	ADD - 00316	LB
	ADD - 00317	LC
	ADD - 00318	LD
	ADD - 00319	LE
	ADD - 00320	LF
	ADD - 00321	LG
	ADD - 00322	LH
	ADD - 00323	LI
	ADD - 00324	LJ
	ADD - 00325	LK
	ADD - 00326	LL
	ADD - 00327	LM
	ADD - 00328	LN
	ADD - 00329	LO
	ADD - 00330	LP
	ADD - 00331	LQ
	ADD - 00332	LR
	ADD - 00333	LS
	ADD - 00334	LT
	ADD - 00335	LU
	ADD - 00336	LV
	ADD - 00337	LW
	ADD - 00338	LX
	ADD - 00339	LY
	ADD - 00340	LZ
	ADD - 00341	MA
	ADD - 00342	MB
	ADD - 00343	MC
	ADD - 00344	MD
	ADD - 00345	ME
	ADD - 00346	MF
	ADD - 00347	MG
	ADD - 00348	MH
	ADD - 00349	MI
	ADD - 00350	MJ
	ADD - 00351	MK
	ADD - 00352	ML
	ADD - 00353	MM
	ADD - 00354	MN
	ADD - 00355	MO
	ADD - 00356	MP
	ADD - 00357	MQ
	ADD - 00358	MR
	ADD - 00359	MS
	ADD - 00360	MT
	ADD - 00361	MU
	ADD - 00362	MV
	ADD - 00363	MW
	ADD - 00364	MX
	ADD - 00365	MY
	ADD - 00366	MZ
	ADD - 00367	NA
	ADD - 00368	NB
	ADD - 00369	NC
	ADD - 00370	ND
	ADD - 00371	NE
	ADD - 00372	NF
	ADD - 00373	NG
	ADD - 00374	NH
	ADD - 00375	NI
	ADD - 00376	NJ
	ADD - 00377	NK
	ADD - 00378	NL
	ADD - 00379	NM
	ADD - 00380	NN
	ADD - 00381	NO
	ADD - 00382	NP
	ADD - 00383	NQ
	ADD - 00384	NR
	ADD - 00385	NS
	ADD - 00386	NT
	ADD - 00387	NU
	ADD - 00388	NV
	ADD - 00389	NW
	ADD - 00390	NX
	ADD - 00391	NY
	ADD - 00392	NZ
	ADD - 00393	OA
	ADD - 00394	OB
	ADD - 00395	OC
	ADD - 00396	OD
	ADD - 00397	OE
	ADD - 00398	OF
	ADD - 00399	OG
	ADD - 00400	OH
	ADD - 00401	OI
	ADD - 00402	OJ
	ADD - 00403	OK
	ADD - 00404	OL
	ADD - 00405	OM
	ADD - 00406	ON
	ADD - 00407	OO
	ADD - 00408	OP
	ADD - 00409	OQ
	ADD - 00410	OR
	ADD - 00411	OS
	ADD - 00412	OT
	ADD - 00413	OU
	ADD - 00414	OV
	ADD - 00415	OW
	ADD - 00416	OX
	ADD - 00417	OY
	ADD - 00418	OZ
	ADD - 00419	PA
	ADD - 00420	PB
	ADD - 00421	PC
	ADD - 00422	PD
	ADD - 00423	PE
	ADD - 00424	PF
	ADD - 00425	PG
	ADD - 00426	PH
	ADD - 00427	PI
	ADD - 00428	PJ
	ADD - 00429	PK
	ADD - 00430	PL
	ADD - 00431	PM
	ADD - 00432	PN
	ADD - 00433	PO
	ADD - 00434	PP
	ADD - 00435	PQ
	ADD - 00436	PR
	ADD - 00437	PS
	ADD - 00438	PT
	ADD - 00439	PU
	ADD - 00440	PV
	ADD - 00441	PW
	ADD - 00442	PX
	ADD - 00443	PY
	ADD - 00444	PZ
	ADD - 00445	QA
	ADD - 00446	QB
	ADD - 00447	QC
	ADD - 00448	QD
	ADD - 00449	QE
	ADD - 00450	QF
	ADD - 00451	QG
	ADD - 00452	QH
	ADD - 00453	QI
	ADD - 00454	QJ
	ADD - 00455	QK
	ADD - 00456	QL
	ADD - 00457	QM
	ADD - 00458	QN
	ADD - 00459	QO

PART USED ON OPTION/MODEL ADØ1-D		QTY.		DESCRIPTION		PART NO.		ITEM NO.	
UNLESS OTHERWISE SPECIFIED		DWN.		DATE		PARTS LIST			
UNLESS OTHERWISE SPECIFIED		<i>1/1/70</i>		<i>1/1/70</i>		digital EQUIPMENT CORPORATION WATYARD MASSACHUSETTS			
DIMENSION IN INCHES		<i>1/2" x 1/2"</i>		DATE		TITLE			
TOLERANCES		<i>1/16" ±</i>		DATE		ANALOG INPUT CONNECTORS			
DECIMALS FRACTIONS ANGLES ± .008 ± 1/64 ± 0°30'		<i>1/16" ±</i>		DATE					
FINAL SURFACE QUALITY REMOVE BURRS AND BREAK SHARP CORNERS		<i>1/16" ±</i>		DATE					
MATERIAL		<i>1/16" ±</i>		DATE					
_____//_____		NEXT HIGHER ASSY		DATE					
_____//_____		A-ML-ADØ1-D		DATE					
FINISH		SCALE		SIZE/CODE		NUMBER		REV	
_____//_____		_____//_____		D1C		ADØ1-D-C6		C	
		SHEET		OF					
				DIST.					

This drawing and specifications, herein, are the property of Digital Equipment Corporation and shall not be reproduced, or copied or used in whole or in part as the basis for the manufacture or sale of items without written permission.

60-C-10001 2

BC11A BUS CONNECTOR

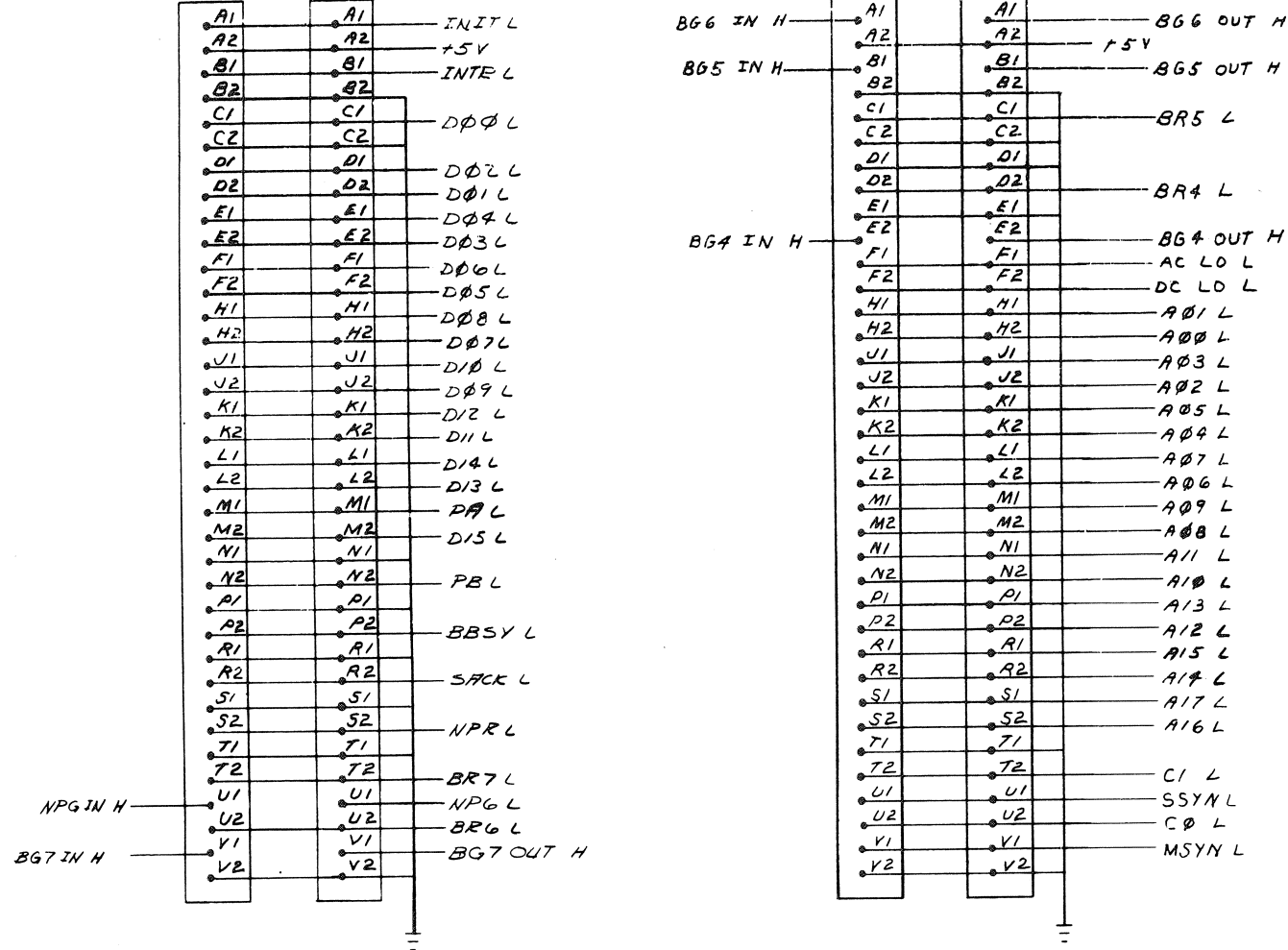

* NOTE:
1. FOR A02/B02 IF ADD1-D
LAST DEVICE ON THE BUS SLOT
A02/B02 HAS IN IT AN M930,
OTHERWISE IT HAS A BC11A.

REV.
1
2
3
4
5
6
7
8
9
10
11
12
13
14
15
16
17
18
19
20
21
22
23
24
25
26
27
28
29
30
31
32
33
34
35
36
37
38
39
40
41
42
43
44
45
46
47
48
49
50
51
52
53
54
55
56
57
58
59
60
61
62
63
64
65
66
67
68
69
70
71
72
73
74
75
76
77
78
79
80
81
82
83
84
85
86
87
88
89
90
91
92
93
94
95
96
97
98
99
100

FIRST USED ON OPTION/MODEL
PDP-11

DO NOT SCALE DIMENSIONS
UNLESS OTHERWISE SPECIFIED
DIMENSION IN INCHES
TOLERANCES
DECIMALS FRACTIONS ANGLES
± .005 ± 1/64 ± 0°20'
FINAL SURFACE QUALITY
REMOVE BURRS AND BREAK SHARP CORNERS
MATERIAL
FINISH

QTY.	DESCRIPTION	PART NO.	ITEM NO.
PARTS LIST			
EQUIPMENT CORPORATION MAYNARD, MASSACHUSETTS			
TITLE BUS CONNECTOR			
NEXT HIGHER ASSY F-ML-ADD1-DA			
SCALE SHEET 1 OF 1			
DATE 12/11/71			
BY J. J. J.			
CHECKED J. J. J.			
APPROVED J. J. J.			
REVISIONS			
CHG. NO. REV.			
1 1			
2 2			
3 3			
4 4			
5 5			
6 6			
7 7			
8 8			
9 9			
10 10			
11 11			
12 12			
13 13			
14 14			
15 15			
16 16			
17 17			
18 18			
19 19			
20 20			
21 21			
22 22			
23 23			
24 24			
25 25			
26 26			
27 27			
28 28			
29 29			
30 30			
31 31			
32 32			
33 33			
34 34			
35 35			
36 36			
37 37			
38 38			
39 39			
40 40			
41 41			
42 42			
43 43			
44 44			
45 45			
46 46			
47 47			
48 48			
49 49			
50 50			
51 51			
52 52			
53 53			
54 54			
55 55			
56 56			
57 57			
58 58			
59 59			
60 60			
61 61			
62 62			
63 63			
64 64			
65 65			
66 66			
67 67			
68 68			
69 69			
70 70			
71 71			
72 72			
73 73			
74 74			
75 75			
76 76			
77 77			
78 78			
79 79			
80 80			
81 81			
82 82			
83 83			
84 84			
85 85			
86 86			
87 87			
88 88			
89 89			
90 90			
91 91			
92 92			
93 93			
94 94			
95 95			
96 96			
97 97			
98 98			
99 99			
100 100			